

LIVRET JEUX | ENFANTS



Suivez Marcel

à la découverte du château
de **BEAUGENCY**



● Ce livret jeu appartient à :

OFFICE DE TOURISME
TERRES
DU VAL DE LOIRE

**VOICI UN PLAN DU CHÂTEAU
POUR T'AIDER À T'ORIENTER !**
Au fur et à mesure de la visite,
coche les salles que tu as
visitées sur le plan!



Combles

Salle 5



2^e étage

Salle 1
 Salle 2
 Salle 3



1^{er} étage

Salle 8
 Salle 9
 Salle 11
 Salle 12

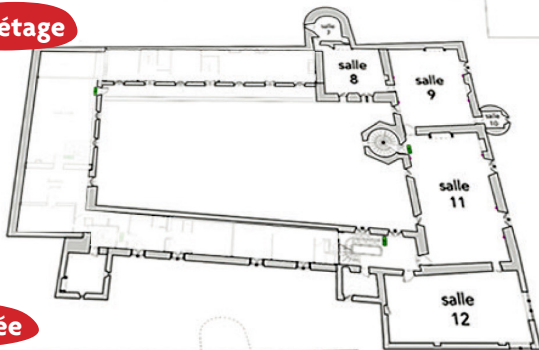

Rez-de-chaussée

Salle 13
 Jardin
 Salle 15
 Salle 16

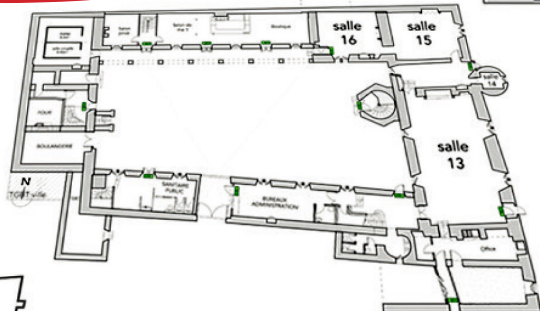

2



Bien
le bonjour,
c'est moi
Marcel !
Bienvenue
dans mon
château,
je serai ton
guide pendant
cette visite !



Le château de Beaugency tel que tu le visites aujourd'hui ainsi que la **tour César** et l'**abbaye** faisait à l'origine partie d'une **aire castrale** plus vaste articulée autour d'une **basse-cour**. Cet aire castrale ou castrum était alors protégée par un **fossé** et une **muraille** dont l'unique accès se trouvait sous la **chapelle Saint-Georges**. La construction du château de Beaugency a débuté au **XI^e siècle** sous l'impulsion des seigneurs de Beaugency. Agrandi par **Jean Dunois** au **XIV^e siècle** puis par **Jean d'Orléans Longueville** à la Renaissance. Les dernières constructions datent du **XIX^e siècle** alors qu'il est transformé en **dépôt de mendicité**.

Apprends à lire en chiffres romain ?

• I = 1 • V = 5 • X = 10 • L = 50 • C = 100 • D = 500 • M = 1 000

À toi de jouer !

III =

VIII =

XV =

CCXI =

DLV =

MMXXI =

Écris ta date de naissance
en chiffres romains :

Réponses : 3 • 8 • 15 • 211 • 555 • 2021

L'ESCALIER À VIS

L'escalier à vis est l'entrée du château.
Cette tour hexagonale abrite un escalier à vis qui te donne
accès à toutes les pièces de la visite.

Regarde bien la façade de cette tour, au-dessus de la première fenêtre, des armoiries ont été taillées dans la pierre. Il s'agit de celles du demi-frère de Jean Dunois, **Charles d'Orléans**.



Quel personnage protège les armoiries ?

- Un Chevalier Un Ange Un Magicien

.....
Note la première lettre de ta réponse dans ce carré :

NUAGE DE POINTS

Dans cette salle, une myriade d'ampoules suspendues au plafond illumine l'espace et crée une œuvre d'art.

Relie les lettres avec une couleur et les chiffres avec une autre couleur. Que vois-tu apparaître ?



Note la 3^e lettre de ta réponse :



La suite de la visite se fait dans le mini-planétarium. Quand tu auras terminé cet étage, Marcel t'attend dans les combles pour te faire découvrir son repère, la superbe charpente qui coiffe le château.

LE VAISSEAU

Tu es maintenant dans les combles du château.
La charpente qui soutient la couverture en ardoise
est très ancienne : certains des éléments de bois
datent de 1453.



Compte
le nombre
de fermes*
qui composent
la charpente
du comble :

Réponse : 31 fermes de chêne
composent la première
partie de ce vaisseau de
bois. L'autre moitié du
comble compte 21 fermes
portant l'ensemble à 52.



ET SI TU REGARDAIS PAR LA FENÊTRE ?

As-tu jeté un coup d'œil par les fenêtres du Belvédère ?
il permet de prendre un peu de hauteur et de voir
les toits de la ville de Beaugency.
As-tu remarqué le viaduc ferroviaire sur ta gauche ?
Et le célèbre pont de Beaugency à droite ?

.....
Note la 1^{re} lettre du nom de la ville où tu te trouves aujourd'hui :

* Ferme : partie triangulaire de
la charpente qui supporte le toit.

6



Redescends maintenant au 1^{er} étage pour poursuivre ta visite.



LA CHAPELLE

Cette chapelle a été construite au **XIV^e siècle**. Elle enjambe un passage qui permettait aux personnes souhaitant se rendre au château, à l'époque de sa construction, de franchir l'épaisse muraille défensive.

Mais comment s'appelle le saint de cette chapelle ? Résous ce mot-croisé pour le découvrir !



				1				O		
				2				T		
								3		B
4	B			V						
										5
										Y
								6		C
				7	V					

- 1 • Les projections immersives se font sous une
- 2 • Aujourd'hui tu visites un ...
- 3 • ... Stigmata est le nom d'une œuvre que tu as vu
- 4 • Comment s'appelle la tour qui t'as permis de voir le viaduc ?
- 5 • Le château est dans la ville de
- 6 Et 7 • Qu'est ce qui t'as permis d'accéder aux différents étages ?

.....
Note la 3^e lettre de la réponse :

Réponse : 1 • GÉODE - 2 • CHÂTEAU - 3 • ORBITAL - 4 • BELVEDERE - 5 • BEAUGENCY - 6 • ESCALIER - 7 • VIS

LES ARMOIRIES

Au château, plusieurs propriétaires se sont succédé et chacun a laissé l'empreinte de son passage en gravant dans la pierre ou le bois ses armoiries. Elles ont toutes été bûchées à la Révolution française et ne sont plus visibles.

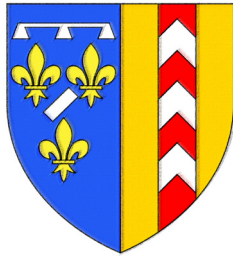

Dessine ta propre armoirie, pour cela tu peux t'aider des formes, graphisme, images que tu as vu pendant ta visite et pourquoi pas le contour de ton animal préféré.

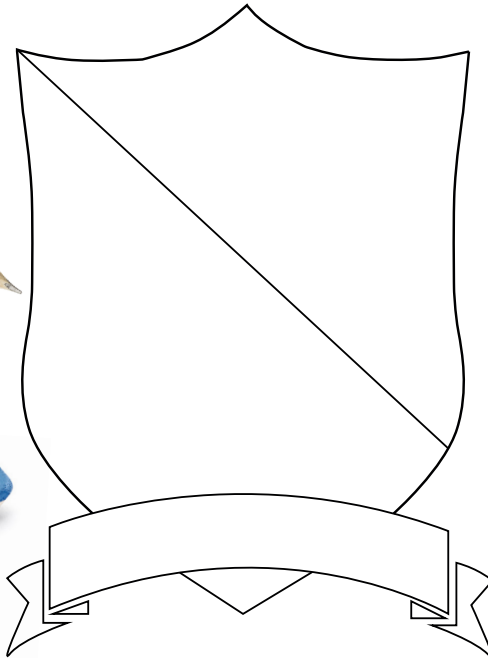

LE JARDIN SUSPENDU

En jardinant,
Marcel a perdu
les clés
du château.
Aide Marcel à
les retrouver !

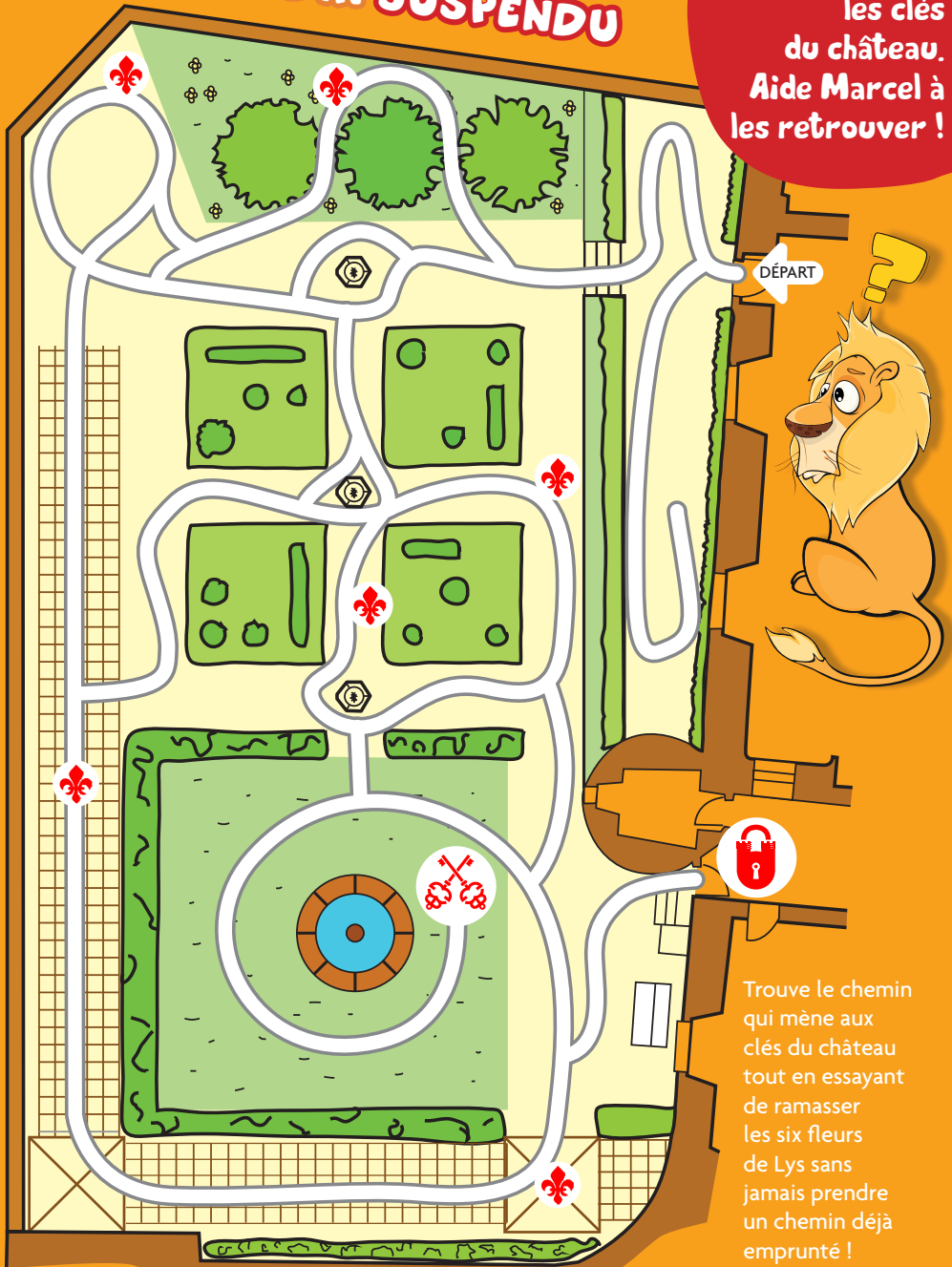

Trouve le chemin
qui mène aux
clés du château
tout en essayant
de ramasser
les six fleurs
de Lys sans
jamais prendre
un chemin déjà
emprunté !

LA FENÊTRE CROISÉE

As-tu remarqué que les fenêtres étaient munies de croix ?
On appelle ce type de fenêtres des croisées. Elles sont également appelées fenêtres à meneaux. Elles étaient très répandues entre le XIV^e et le XVII^e siècle.

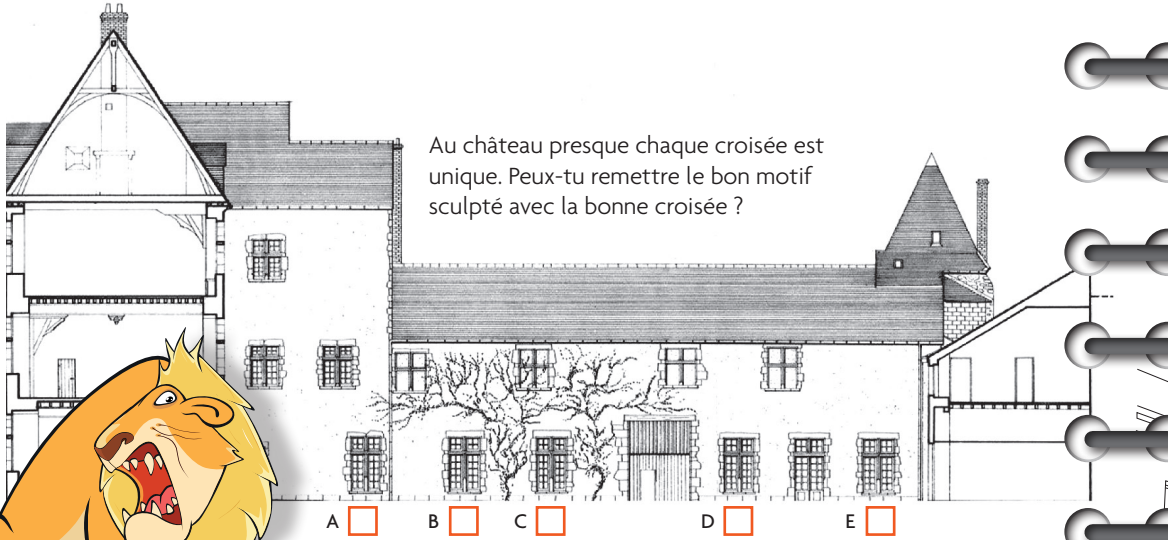

Au château presque chaque croisée est unique. Peux-tu remettre le bon motif sculpté avec la bonne croisée ?

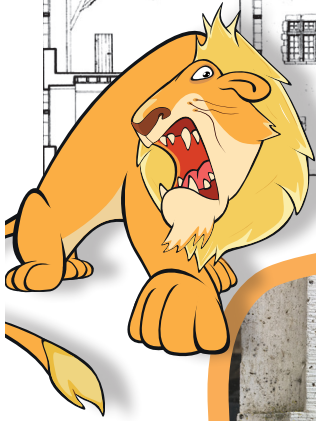

Deux des moulures rappellent une lettre de l'alphabet :
note dans le carré la lettre qui s'en rapproche le plus.



Réponses : 1 (B • C • D) / 2 (A) / 3 (E)

MAPPING DE LA COUR

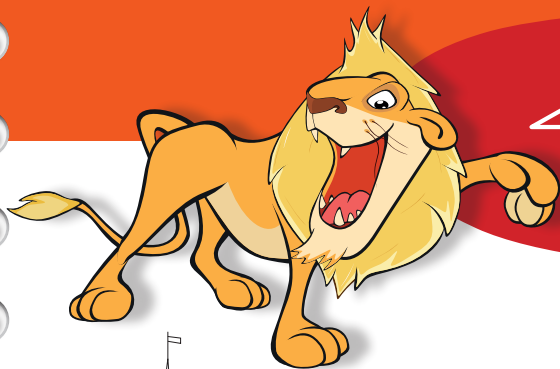

À toi d'imaginer
un spectacle coloré
et féérique pour
la cour du château!



Le Château de Beaugency -
Centre d'Art Numérique
est fier de te décerner le



Diplôme de ta visite

À la fin de chaque épreuve, une lettre t'as été dévoilée, à l'aide des lettres,
recompose le mot dans le cadre ci-dessous :

--	--	--	--	--	--

Tamponne ton livret à la fin de ta visite

Rejoignez-nous sur les Réseaux sociaux
avec #chateaubeaugency



@chateaubeaugency



@chateaubeaugency

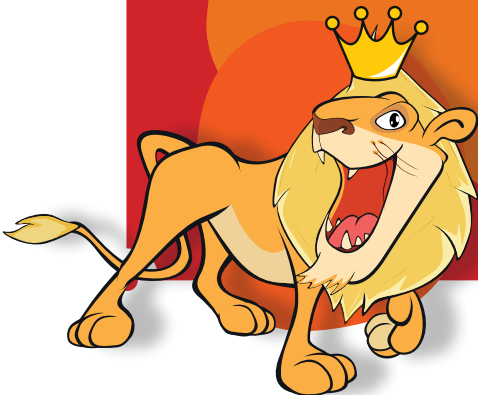

OFFICE DE TOURISME
TERRES
DU VAL DE LOIRE