2023

PROGRAMME

DES VISITES GUIDÉES & DES ANIMATIONS des *Terres du Val de Loire*

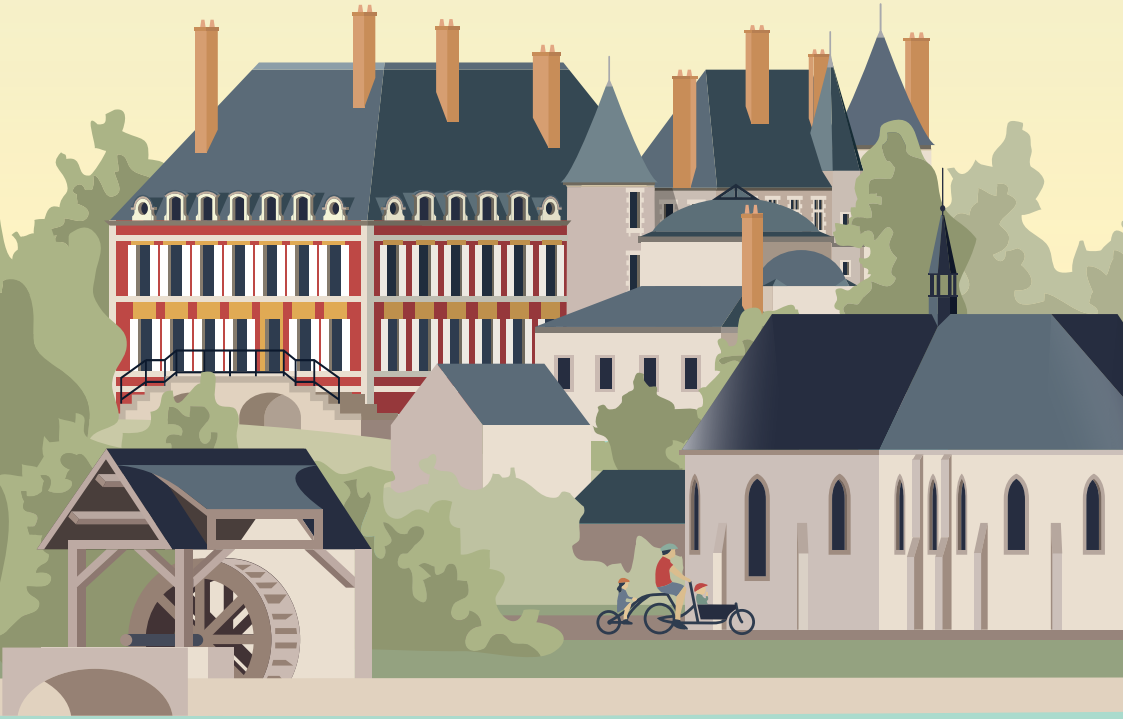

MEUNG-SUR-LOIRE ◆ CLÉRY-SAINT-ANDRÉ ◆ BEAUGENCY ◆ BEAUCE LA ROMAINE

PROGRAMME
DES VISITES GUIDÉES | Ⓥ
& DES ANIMATIONS | A
en 2023

Avril

SAMEDI 8 | à 10h30 Ⓥ
À vélo sur les traces
de la vieille Loire
à **Meung-sur-Loire**

DIMANCHE 9 | à 15h Ⓥ
Plongée dans le passé
à **Beaugency**

MERCREDI 12 | à 10h30 Ⓥ
Plongée dans le passé
à **Beaugency**

MERCREDI 12 | à 15h Ⓥ
Visite royale
à **Cléry-Saint-André**

SAMEDI 15 | à 10h30 Ⓥ
Meung-sur-Loire, ville
des évêques et des poètes

SAMEDI 15 | à 15h Ⓥ
Plongée dans le passé
à **Beaugency**

MERCREDI 19 | à 10h30 Ⓥ
Plongée dans le passé
à **Beaugency**

MERCREDI 19 | à 15h Ⓥ
Visite royale
à **Cléry-Saint-André**

SAMEDI 22 | à 10h30 Ⓥ
À vélo sur les traces
de la vieille Loire
à **Meung-sur-Loire**

SAMEDI 22 | à 15h Ⓥ
Les richesses cachées
de **Tavers**

MERCREDI 26 | à 10h30 Ⓥ
Plongée dans le passé
à **Beaugency**

MERCREDI 26 | à 15h Ⓥ
Le mystère des Marmousets
à **Beaugency**

SAMEDI 29 | à 10h30 Ⓥ
Meung-sur-Loire, ville
des évêques et des poètes

MERCREDI 29 | à 15h Ⓥ
Visite royale
à **Cléry-Saint-André**

DIMANCHE 30 | à 10h30 Ⓥ
Chez Monsieur le Duc
à **Lailly-en-Val**

DIMANCHE 30 | à 15h Ⓥ
Plongée dans le passé
à **Beaugency**

Mai

MERCREDI 3 | à 10h30 Ⓥ
Plongée dans le passé
à **Beaugency**

MERCREDI 3 | à 15h Ⓥ
Le mystère des Marmousets
à **Beaugency**

SAMEDI 6 | à 10h30 Ⓥ
À vélo sur les traces
de la vieille Loire
à **Meung-sur-Loire**

MERCREDI 6 | à 15h Ⓥ
Visite royale
à **Cléry-Saint-André**

DIMANCHE 7 | à 10h30 Ⓥ
Retour **Ver(d)es** vers
le passé

DIMANCHE 7 | à 15h Ⓥ
Plongée dans le passé
à **Beaugency**

MERCREDI 10 | à 15h A
Le ballet des oiseaux
de Loire à Beaugency

JEUDI 18 | à 9h, 10h
et 11h A
Je fabrique ma pâte
à modeler

JEUDI 18 | à 14h30 A
Je fabrique mes savons

VENDREDI 19 | à 17h A
La Loire sauvage à pied
et en canoë

MERCREDI 24 | à 19h A
Initiation à la dégustation

SAMEDI 27 | à 9h, 10h et 11h [A]
Je fabrique ma pâte à modeler

SAMEDI 27 | à 10h30 (V)
Meung-sur-Loire, ville des évêques et des poètes

SAMEDI 27 | à 15h (V)
Visite royale
à **Cléry-Saint-André**

DIMANCHE 28 | à 10h30 (V)
Huisseau au temps des châteaux

DIMANCHE 28 | à 15h (V)
Plongée dans le passé
à **Beaugency**

MERCREDI 31 | à 19h [A]
Dégustation 100 % Vallée de la Loire

Juin

ANNIVERSAIRE
DE LOUIS XI (V)
SAMEDI 24
à partir de 14h
Visites flash de la basilique de **Cléry-Saint-André**

SAMEDI 3 | à 14h [A]
Les oiseaux font leur fête à Beaugency

DIMANCHE 4 | à 9h30 [A]
Je fabrique mes savons

MERCREDI 7 | à 19h [A]
Initiation à la dégustation

SAMEDI 10 | à 14h30 [A]
Fleurs et orchidées sur la pelouse de Vau

MERCREDI 14 | à 10h30 (V)
Plongée dans le passé
à **Beaugency**

MERCREDI 14 | à 15h (V)
Visite royale
à **Cléry-Saint-André**

MERCREDI 14 | à 19h [A]
À la découverte des vins de l'Orléanais

SAMEDI 17 | à 10h (V)
À vélo sur les traces de la vieille Loire
à **Meung-sur-Loire**

SAMEDI 17 | à 15h (V)
Les richesses cachées de **Tavers**

DIMANCHE 18 | à 9h30 [A]
Je fabrique mes savons

MERCREDI 21 | à 10h30 (V)
Plongée dans le passé
à **Beaugency**

MERCREDI 21 | à 15h (V)
Visite royale
à **Cléry-Saint-André**

MERCREDI 21 | à 18h [A]
Balade estivale
à **Prénouvellon**

MERCREDI 28 | à 19h [A]
Dégustation 100 % Vallée de la Loire

Juillet

MERCREDI 5 | à 19h [A]
À la découverte des vins de l'Orléanais

SAMEDI 8 | à 10h [A]
Invente-moi une tisane

MERCREDI 12 | à 10h30 (V)
Plongée dans le passé
à **Beaugency**

MERCREDI 12 | à 15h (V)
Le mystère des Marmousets
à **Beaugency**

MERCREDI 12 | à 19h [A]
Dégustation 100 % Vallée de la Loire

JEUDI 13 | à 14h [A]
Mon pain au levain

VENDREDI 14 | à 10h30 (V)
Visite royale
à **Cléry-Saint-André**

VENDREDI 14 | à 15h (V)
Plongée dans le passé
à **Beaugency**

VENDREDI 14 | à 17h [A]
La Loire sauvage à pied et en canoë

SAMEDI 15 | à 10h (V)
À vélo sur les traces de la vieille Loire
à **Meung-sur-Loire**

SAMEDI 15 | à 14h30 (V)
Chez Monsieur le Duc
à **Lailly-en-Val**

MERCREDI 19 | à 10h30 Ⓥ
Plongée dans le passé
à **Beaugency**

MERCREDI 19 | à 15h Ⓥ
Visite royale
à **Cléry-Saint-André**

MERCREDI 19 | à 19h Ⓐ
Initiation à la dégustation

JEUDI 20 | à 8h Ⓐ
Vis ma vie de chèvre
(ou presque)

JEUDI 20 | à 10h30 Ⓥ
Retour **Ver(d)es** vers
le passé

JEUDI 20 | à 15h Ⓐ
Le moulin de Cropet
et la Galerie Rive Mauve

VENDREDI 21 | à 15h Ⓥ
Plongée dans le passé
à **Beaugency**

SAMEDI 22 | à 9h, 10h
et 11h Ⓐ
Je fabrique ma pâte
à modeler

SAMEDI 22 | à 10h30 Ⓥ
Meung-sur-Loire, ville
des évêques et des poètes

SAMEDI 22 | à 14h30 Ⓐ
Je fabrique mes savons

SAMEDI 22 | à 15h Ⓥ
Le mystère des Marmousets
à **Beaugency**

DIMANCHE 23 | à 9h30 Ⓐ
Je fabrique mes savons

MARDI 25 | à 17h30 Ⓐ
Histoire et bain de forêt en
forêt de Citeaux

MERCREDI 26 |
à 10h et 14h Ⓐ
Patrimoine, mousquetons
et sensations

MERCREDI 26 | à 10h Ⓐ
Le moulin Laurentais

MERCREDI 26 | à 16h30 Ⓥ
Le mystère des Marmousets
à **Beaugency**

JEUDI 27 | à 15h Ⓐ
Le moulin de Cropet
et la Galerie Rive Mauve

VENDREDI 28 | à 10h30 Ⓥ
Visite royale
à **Cléry-Saint-André**

VENDREDI 28 | à 15h Ⓥ
Plongée dans le passé
à **Beaugency**

SAMEDI 29 | à 10h Ⓥ
À vélo sur les traces
de la vieille Loire
à **Meung-sur-Loire**

SAMEDI 29 | à 14h30 Ⓥ
Huisseau au temps
des châteaux

SAMEDI 29 | à 17h Ⓐ
La Loire sauvage à pied
et en canoë

Août

MERCREDI 2 | à 10h Ⓐ
Le moulin Laurentais

MERCREDI 2 | à 10h30 Ⓥ
Plongée dans le passé
à **Beaugency**

MERCREDI 2 | à 15h Ⓥ
Visite royale
à **Cléry-Saint-André**

MERCREDI 2 | à 19h Ⓐ
Initiation à la dégustation

JEUDI 3 | à 10h30 Ⓥ
Chez Monsieur le Duc
à **Lailly-en-Val**

JEUDI 3 | à 15h Ⓐ
Le moulin de Cropet
et la Galerie Rive Mauve

VENDREDI 4 | à 10h30 Ⓥ
Meung-sur-Loire, ville
des évêques et des poètes

VENDREDI 4 | à 15h Ⓥ
Plongée dans le passé
à **Beaugency**

SAMEDI 5 | à 10h Ⓐ
Invente-moi une tisane

SAMEDI 5 | à 10h et 14h Ⓐ
Patrimoine, mousquetons
et sensations

SAMEDI 5 | à 16h30 Ⓥ
Le mystère des Marmousets
à **Beaugency**

MERCREDI 9 | à 10h30 Ⓥ
Plongée dans le passé
à **Beaugency**

MERCREDI 9 | à 15h Ⓥ
Le mystère des Marmousets
à **Beaugency**

MERCREDI 9 | à 19h Ⓐ
Initiation à la dégustation

JEUDI 10 | à 8h Ⓐ
Vis ma vie de chèvre
(ou presque)

JEUDI 10 | à 15h Ⓐ
Le moulin de Cropet
et la Galerie Rive Mauve

VENDREDI 11 | à 10h30 Ⓥ
Visite royale
à **Cléry-Saint-André**

VENDREDI 11 | à 15h Ⓥ
Plongée dans le passé
à **Beaugency**

SAMEDI 12 | à 10h Ⓥ
À vélo sur les traces
de la vieille Loire
à **Meung-sur-Loire**

SAMEDI 12 | à 14h30 Ⓥ
Les richesses cachées
de **Tavers**

SAMEDI 12 | à 20h Ⓐ
Une nuit sur les rives
de Beaugency

MERCREDI 16 | à 10h30 Ⓥ
Plongée dans le passé
à **Beaugency**

MERCREDI 16 | à 15h Ⓥ
Visite royale
à **Cléry-Saint-André**

JEUDI 17 | à 10h30 Ⓥ
Retour **Ver(d)es** vers
le passé

JEUDI 17 | à 15h Ⓐ
Le moulin de Cropet
et la Galerie Rive Mauve

VENDREDI 18 | à 15h Ⓥ
Plongée dans le passé
à **Beaugency**

SAMEDI 19 | à 10h30 Ⓥ
Meung-sur-Loire, ville
des évêques et des poètes

SAMEDI 19 | à 15h Ⓥ
Le mystère des Marmousets
à **Beaugency**

MARDI 22 | à 17h30 Ⓐ
Histoire et bain de forêt
en forêt de Citeaux

MERCREDI 23 | à 10h30 Ⓥ
Plongée dans le passé
à **Beaugency**

MERCREDI 23 | à 15h Ⓥ
Le mystère des Marmousets
à **Beaugency**

MERCREDI 23 | à 19h Ⓐ
Initiation à la dégustation

JEUDI 24 | à 14h Ⓐ
Mon pain au levain

VENDREDI 25 | à 10h30 Ⓥ
Visite royale
à **Cléry-Saint-André**

VENDREDI 25 | à 15h Ⓥ
Plongée dans le passé
à **Beaugency**

SAMEDI 26 | à 9h, 10h
et 11h Ⓐ
Je fabrique ma pâte
à modeler

SAMEDI 26 | à 10h Ⓥ
À vélo sur les traces
de la vieille Loire
à **Meung-sur-Loire**

SAMEDI 26 | à 14h30 Ⓥ
Huisseau au temps
des châteaux

SAMEDI 26 | à 14h30 Ⓐ
Je fabrique mes savons

SAMEDI 26 | à 17h Ⓐ
La Loire sauvage à pied
et à canoë

DIMANCHE 27 | à 9h30 Ⓐ
Je fabrique mes savons

MERCREDI 30 | à 10h30 Ⓥ
Plongée dans le passé
à **Beaugency**

MERCREDI 30 | à 15h Ⓥ
Visite royale
à **Cléry-Saint-André**

MERCREDI 30 | à 19h Ⓐ
Dégustation 100 %
Vallée de la Loire

JEUDI 31 | à 10h30 Ⓥ
Les richesses cachées
de **Tavers**

JEUDI 31 | à 15h Ⓐ
Le moulin de Cropet
et la Galerie Rive Mauve

Septembre

VENDREDI 1 | à 15h Ⓥ
Plongée dans le passé
à **Beaugency**

SAMEDI 2 | à 10h30 Ⓥ
Meung-sur-Loire, ville des évêques et des poètes

SAMEDI 2 | à 15h Ⓥ
Le mystère des Marmousets à **Beaugency**

MERCREDI 6 | à 10h30 Ⓥ
Plongée dans le passé à **Beaugency**

MERCREDI 6 | à 15h Ⓥ
Visite royale à **Cléry-Saint-André**

MERCREDI 6 | à 19h [A]
À la découverte des vins de l'Orléanais

VENDREDI 8 | à 9h30 et 14h30 [A]
Je fabrique mes savons

SAMEDI 9 | à 10h [A]
Histoire et bain de forêt en forêt de Citeaux

SAMEDI 9 | à 10h30 Ⓥ
À vélo sur les traces de la vieille Loire à **Meung-sur-Loire**

SAMEDI 9 | à 14h30 Ⓥ
Chez Monsieur le Duc à **Lailly-en-Val**

DIMANCHE 10 | à 9h [A]
La Loire sauvage à pied et en canoë

MERCREDI 13 | à 10h30 Ⓥ
Plongée dans le passé à **Beaugency**

MERCREDI 13 | à 15h Ⓥ
Visite royale à **Cléry-Saint-André**

MERCREDI 13 | à 19h [A]
Dégustation 100 % Vallée de la Loire

JEUDI 14 | à 14h [A]
Mon pain au levain

VENDREDI 15 | à 9h30 et 14h30 [A]
Je fabrique mes savons

MERCREDI 20 | à 19h [A]
À la découverte des vins de l'Orléanais

SAMEDI 23 | à 14h30 Ⓥ
Retour **Ver(d)es** vers le passé

MERCREDI 27 | à 18h [A]
Balade estivale à **Tavers**

MERCREDI 27 | à 19h [A]
Dégustation 100 % Vallée de la Loire

SAMEDI 30 | à 13h30 [A]
Chantier « Parce que cette pelouse le Vau bien ! »

SAMEDI 30 | à 9h, 10h et 11h [A]
Je fabrique ma pâte à modeler

SAMEDI 30 | à 14h30 [A]
Je fabrique mes savons

Septembre

JOURNÉES EUROPÉENNES DU PATRIMOINE Ⓥ
VENDREDI 15, SAMEDI 16 & DIMANCHE 17
« Visite royale »
à **Cléry-Saint-André**
(horaires à venir)

LES VISITES GUIDÉES | Ⓥ

Prêts pour un voyage dans le temps à la rencontre de personnalités marquantes et à la découverte d'édifices emblématiques ? Accompagné par Alice, guide de l'Office de Tourisme, (re)découvrez les multiples facettes de notre territoire, des plus connues ou plus méconnues. Laissez-vous emporter par la passion communicative d'Alice qui vous contera la grande et les petites histoires qui font tout le caractère de nos Terres.

- **Meung-sur-Loire**, ville des évêques et des poètes
- Plongée dans le passé à **Beaugency**
- Visite royale à **Cléry-Saint-André**
- Les richesses cachées de **Tavers**
- Chez Monsieur le duc de Lorge à **Lailly-en-Val**
- Retour **Ver(de)s** le passé !
- **Huisseau** au temps des châteaux
- À vélo sur les traces de la Vieille Loire à **Meung-sur-Loire**
- Le mystère des Marmousets à **Beaugency** *(visite guidée familiale)*

SUR RÉSERVATION UNIQUEMENT

Billetterie en ligne sur www.tourisme-terresduvaldeloire.fr
ou dans nos bureaux d'information touristique à Beaugency, Cléry-Saint-André et Meung-sur-Loire • **Durée des visites guidées : 1h30**
Tarif adulte : 5€ / Gratuit pour les enfants de moins de 12 ans *(sauf visite familiale)*

LES ANIMATIONS | Ⓐ

Besoin de revenir à l'essentiel et de découvrir des savoir-faire ou envie de vous dépasser et de partager des moments d'émulation avec vos proches ? Que vous soyez actifs ou contemplatifs, notre programme d'animations vous comblera assurément !
L'équipe de l'Office de Tourisme et ses partenaires vous ont concocté un programme d'animations inédit qui vous promet authenticité et belles rencontres avec :

- La Chévrerie de Rilly à **Cravant**
- Au levain du jour à **Dry**
- Douces & Sauvages à **Beaugency**
- Alice de l'Office de Tourisme & le Club Alpin au clocher St Firmin à **Beaugency**
- L'Office National des Forêts & Willy Lortria Boche en forêt de Citeaux à **La Colombe**
- Plume de nature et le Pagaie Club à **Meung-sur-Loire**
- La Savonnerie des Muids à **Mareau-aux-Prés**
- L'association AS3M et Pascaline Pichon au moulin de Cropet à **Meung-sur-Loire**
- Vinicurieux à **Beaugency, Cléry-St-André, Mareau-aux-Prés, Meung-sur-Loire**
- Le Conservatoire d'espaces naturels Centre-Val de Loire à **Beaugency** et **Tavers**
- Le moulin Laurentais à **Huisseau-sur-Mauves**

SUR RÉSERVATION UNIQUEMENT

Billetterie en ligne sur www.tourisme-terresduvaldeloire.fr
ou dans nos bureaux d'information touristique à Beaugency, Cléry-Saint-André et Meung-sur-Loire • **Le lieu de rendez-vous vous sera précisé à l'inscription**

Réalisation : Nicolas Gaultier 06 72 50 54 95 • Illustrations : Iconys.fr

02 38 44 32 28
contact@tourisme-terresduvaldeloire.fr

www.tourisme-terresduvaldeloire.fr

COMMUNAUTÉ DE COMMUNES TERRES DU VAL DE LOIRE

la loire à vélo

val de loire FRANCE

Sologne VAL DE LOIRE